

## Husk

Indendørs sko, sportstøj, sovepose og liggeunderlag da vi skal sove i klasseværelser, samt alt hvad man ellers behøver til en sportsweekend.

Sidste tilmelding til lejren skal ske til Christina senest fredag den 11. november 2011. Ved pludselig afmelding igen, skal deltagerbetalingen stadig betales.

Betaling, på 250 kr., for lejren sker sammen med tilmeldingen på:

Giro: +01 7014740

Husk at skrive navn og by ved betalingen.



## Er du kreativ og iderig?

Som noget helt specielt til vores 5 års jubilæum, vil der i år være mulighed for at ønske aktiviteter eller program punkter. Med det menes, at man kan indsende ønsker til, hvad der skal foregå på lejren.

Hvis ideen er virkeligt god kan det være at det bliver en del af programmet på weekenden.

Send meget gerne ideer og ønsker på mobilen, på mail eller find mig på Facebook og skriv dem der.

Alle ideer vil blive taget seriøst, så det er bare med at være kreativ og indsende sine ideer.

## METODISTKIRKENS UNGE

### Kontaktperson:

**Christina Hansen**  
**Lindholm Nærbanevej 3, 2, 8.**  
**9400 Nørresundby.**  
**25 47 09 65.**  
**christinahansen1988@**  
**gmail.com**

# Sportsweekend 2011

## METODISTKIRKENS UNGE



# Sportsweekend 2011

Endnu en fed Sportsweekend er i vente, er du 13 år, så kan du være med. I år er der faktisk 5 års jubilæum. Da det er 5. gang, der bliver afholdt Sportsweekend på Lægården, vil noget af programmet også blive holdt hemmeligt, så I har noget at glæde jer til og blive overrasket over. Men jeg vil dog gerne afsløre, at vi skal lege i hallen, være med til en fed gudstjeneste, møde nye og gamle venner fra hele landet og opleve en hel masse spændende ting sammen.

Det hele foregår i weekenden d. 25-27 november 2011 på idrætsefterskolen Lægården i Holstebro. Det starter fredag kl. 20.00 og slutter igen søndag kl. 12.30.

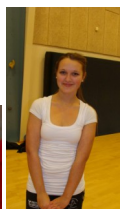

## MS seniornatløb 2011.

Vi gentager succesen fra de forrige år og afholder MS seniornatløb samtidig med sportsweekend.

Seniornatløbet er for spejdere og andre interesserede der er fyldt 15 år. Natløbet kommer til at foregå lørdag d. 26 november kl. 22.30 til søndag morgen. Før deltagelse i natløbet bør man være opmærksom på, at man skal være fysisk aktiv over en længere periode.



For nærmere info, omkring natløbet, kontakt:

Rasmus "Luffe" Hastrup på  
mail: rthastrup@gmail.com eller på  
mobil: 20 91 74 65.



Man ved aldrig hvad der sker, på MS seniornatløb, så vær forberedt på lidt af hvert.

Tilmelding:

Navn: \_\_\_\_\_

By: \_\_\_\_\_

Alder: \_\_\_\_\_

Forældreunderskrift (for personer under 18?):  
\_\_\_\_\_

Jeg deltager i seniornatløbet: \_\_\_\_\_

Noget lederne bør være opmærksom på:  
\_\_\_\_\_